

AUTORITA' DI BACINO LACUALE DEI LAGHI D'ISEO, ENDINE E
MORO

Provincia di Bergamo

Relazione dell'organo di revisione

- sulla proposta di deliberazione assembleare del rendiconto della gestione 2014*
- sullo schema di rendiconto per l'esercizio finanziario 2014*

L'organo di revisione

Dott. Massimo Aceti

A handwritten signature in black ink, appearing to read "Massimo Aceti", written in a cursive style.

Autorità di bacino lacuale laghi d'Iseo, Endine e Moro

Il Revisore

RELAZIONE SUL RENDICONTO 2014

Premesso che l'organo di revisione ha:

- esaminato lo schema di rendiconto dell'esercizio finanziario unitamente agli allegati di legge, e la proposta di deliberazione assembleare del rendiconto della gestione 2014;
- rilevato che l'ente nel suo operato si è uniformato allo statuto ed al regolamento di contabilità;
- visto il D.Lgs. 18 agosto 2000, n. 267 «Testo unico delle leggi sull'ordinamento degli enti locali»;
- visti i principi di vigilanza e controllo dell'organo di revisione approvati dal Consiglio nazionale dei dottori commercialisti ed esperti contabili;

Approva

l'allegata relazione sulla proposta di deliberazione assembleare del rendiconto della gestione 2014 e sulla schema di rendiconto per l'esercizio finanziario 2014 dell'Autorità di Bacino Lacuale laghi d'Iseo, Endine e Moro che forma parte integrante e sostanziale del presente verbale.

Sarnico, 22 aprile 2015

Il Revisore



INTRODUZIONE

CONTO DEL BILANCIO

- ***Verifiche preliminari***
- ***Gestione finanziaria***
- ***Risultati della gestione***
 - saldo di cassa
 - risultato della gestione di competenza
 - risultato di amministrazione
 - conciliazione dei risultati finanziari
- ***Analisi del conto del bilancio***
 - confronto tra previsioni iniziali e rendiconto
 - trend storico gestione di competenza
- ***Analisi delle principali poste***
 - Entrate tributarie
 - Trasferimento dallo Stato e da altri enti
 - Entrate extratributarie
 - Spese correnti
 - Spese in conto capitale
 - Analisi della gestione dei residui
 - Conto economico
 - Conto del patrimonio
- ***Conclusioni***

INTRODUZIONE

Il sottoscritto revisore ricevuta in data 16 aprile 2015 la proposta di delibera assembleare e lo schema del rendiconto per l'esercizio 2014, approvati dal consiglio di amministrazione con delibera n. 22 del 14 aprile 2015 completi di:

- a) conto del bilancio;
- b) conto economico;
- c) conto del patrimonio;

e corredati dai seguenti allegati disposti dalla legge e necessari per il controllo:

- relazione dell'organo esecutivo al rendiconto della gestione di cui all'art 151 comma 6 del Tuel;
- elenco dei residui attivi e passivi distinti per anno di provenienza;
- delibera assembleare riguardante la ricognizione sullo stato di attuazione dei programmi e dei progetti e di verifica della salvaguardia degli equilibri di bilancio ai sensi dell'art. 193 del T.U.E.L. ;
- conto del tesoriere;

DATO ATTO CHE

l'ente, avvalendosi della facoltà di cui all'art. 232 del T.U.E.L., nell'anno 2014, ha adottato il seguente sistema di contabilità:

- sistema contabile semplificato con tenuta della sola contabilità finanziaria ed utilizzo del conto del bilancio per costruire attraverso la conciliazione dei valori e rilevazioni integrative il conto economico ed il conto del patrimonio;

TENUTO CONTO CHE

- durante l'esercizio le funzioni sono state svolte in ottemperanza alle competenze contenute nell'art. 239 del T.U.E.L. avvalendosi per il controllo di regolarità amministrativa e contabile di tecniche motivate di campionamento;
- che il controllo contabile è stato svolto in assoluta indipendenza soggettiva ed oggettiva nei confronti delle persone che determinano gli atti e le operazioni dell'ente;
- l'attività dell'organo di revisione risulta dettagliatamente riportata nei relativi verbali

- RIPORTA

i risultati dell'analisi e le attestazioni sul rendiconto per l'esercizio 2014.

CONTO DEL BILANCIO

Verifiche preliminari

L'organo di revisione, sulla base di tecniche motivate di campionamento, ha verificato:

- la regolarità delle procedure per la contabilizzazione delle entrate e delle spese in conformità alle disposizioni di legge e regolamentari;
- la corrispondenza tra i dati riportati nel conto del bilancio con quelli risultanti dalle scritture contabili;
- il rispetto del principio della competenza finanziaria nella rilevazione degli accertamenti e degli impegni;
- la corretta rappresentazione del conto del bilancio nei riepiloghi e nei risultati di cassa e di competenza finanziaria;

L'Organo di revisione, nel corso dell'esercizio, ha provveduto, anche con controlli a campione:

- a verificare che l'attività di accertamento delle singole entrate sia stata effettuata correttamente, nei tempi e nei modi previsti;
- a monitorare l'andamento complessivo delle entrate, al fine di tenere sotto controllo gli equilibri generali del bilancio, che potevano risultare compromessi in presenza di entrate tendenzialmente inferiori a quanto previsto inizialmente.

Anche per quanto riguarda le spese, l'Organo di revisione ha verificato che le stesse siano state effettuate sulla base dell'esistenza di un idoneo impegno contabile, registrato sul competente intervento o capitolo del bilancio di previsione, a seguito di obbligazione giuridicamente perfezionata dopo aver determinato la somma da pagare, il soggetto creditore e la ragione del credito.

Gestione Finanziaria

L'organo di revisione, in riferimento alla gestione finanziaria, rileva e attesta che:

- risultano emessi n. 175 reversali e n. 611 mandati;
- i mandati di pagamento risultano emessi in forza di provvedimenti esecutivi e sono regolarmente estinti.

Risultati della gestione

a) Saldo di cassa

Il saldo di cassa al 31/12/2014 risulta così determinato:

In conto			Totale
RESIDUI	COMPETENZA		
Fondo di cassa al 1 gennaio 2014			2.782.712,89
Riscossioni	607.321,58	6.293.527,76	6.900.849,34
Pagamenti	2.422.335,47	3.473.974,66	5.896.310,13
Fondo di cassa al 31 dicembre 2014			3.787.252,10
Pagamenti per azioni esecutive non regolarizzate al 31 dicembre			
Differenza			3.787.252,10

b) Risultato della gestione di competenza

Il risultato della gestione di competenza presenta un avanzo di Euro 69.831,42

come risulta dai seguenti elementi:

Accertamenti	(+)	8.721.948,84
Impegni	(-)	8.652.117,42
Totale avanzo di competenza		69.831,42

così dettagliati:

Riscossioni	(+)	6.293.527,76
Pagamenti	(-)	3.473.974,66
<i>Differenza</i>	<i>[A]</i>	2.819.553,10
Residui attivi	(+)	2.428.421,08
Residui passivi	(-)	5.178.142,76
<i>Differenza</i>	<i>[B]</i>	-2.749.721,68
Totale avanzo di competenza		69.831,42
		<i>[A] - [B]</i>

La suddivisione tra gestione corrente ed in c/capitale del risultato di gestione di competenza 2014, integrata con la quota di avanzo dell'esercizio precedente eventualmente applicata al bilancio, è la seguente:

EQUILIBRIO DI PARTE CORRENTE			
	Consuntivo	Consuntivo	Consuntivo
	2012	2013	2014
Entrate titolo I	0,00	0,00	0,00
Entrate titolo II	2.338.365,74	2.550.045,34	2.521.180,00
Entrate titolo III	2.009.994,69	1.981.008,46	1.967.881,49
(A) Totale titoli (I+II+III)	4.348.360,43	4.531.053,80	4.489.061,49
(B) Spese titolo I	3.683.082,35	3.898.076,21	3.901.052,65
(C) Rimborso prestiti parte del titolo III *	0,00	0,00	0,00
(D) Differenza di parte corrente (A-B-C)	665.278,08	632.977,59	588.008,84
(E) Utilizzo avanzo di amministrazione applicato alla spesa corrente			
(F) Entrate diverse destinate a spese correnti di cui:	0,00	0,00	0,00
-plusvalenze da alienazione di beni patrimoniali			
- altre entrate (specificare)			
(G) Entrate correnti destinate a spese di investimento di cui:	0,00	0,00	0,00
- altre entrate (specificare)	0,00	0,00	0,00
(H) Entrate diverse utilizzate per rimborso quote capitale			
Saldo di parte corrente (D+E+F-G+H)	665.278,08	632.977,59	588.008,84

EQUILIBRIO DI PARTE CAPITALE			
	Consuntivo	Consuntivo	Consuntivo
	2012	2013	2014
Entrate titolo IV	2.364.200,00	800.000,00	4.117.357,69
Entrate titolo V **	0,00	0,00	0,00
(M) Totale titoli (IV+V)	2.364.200,00	800.000,00	4.117.357,69
(N) Spese titolo II	3.138.500,00	1.300.171,41	4.635.535,11
(O) differenza di parte capitale(M-N)			
(P) Entrate correnti dest.ad.invest. (G)			
(Q) Utilizzo avanzo di amministrazione applicato alla spesa in conto capitale [eventuale]			
Saldo di parte capitale (O+Q)	-774.300,00	-500.171,41	-518.177,42

c) Risultato di amministrazione

Il risultato d'amministrazione dell'esercizio 2014, presenta un avanzo di Euro 1.157.650,15 come risulta dai seguenti elementi:

			In conto	Totale
			RESIDUI	
Fondo di cassa al 1° gennaio 2014				2.782.712,89
RISCOSSIONI	607.321,58	6.293.527,76		6.900.849,34
PAGAMENTI	2.422.335,47	3.473.974,66		5.896.310,13
Fondo di cassa al 31 dicembre 2014				3.787.252,10
PAGAMENTI per azioni esecutive non regolarizzate al 31 dicembre				
Differenza				3.787.252,10
RESIDUI ATTIVI	670.812,64	2.428.421,08		3.099.233,72
RESIDUI PASSIVI	550.692,91	5.178.142,76		5.728.835,67
Differenza				-2.629.601,95
Avanzo (+) o Disavanzo di Amministrazione (-) al 31 dicembre 2014				1.157.650,15

Suddivisione dell'avanzo (disavanzo) di amministrazione complessivo

Fondi vincolati	59.260,00
Fondi per finanziamento spese in conto capitale	
Fondo ammortamento	274.700,59
Fondi non vincolati	823.689,56
Totale avanzo/disavanzo	1.157.650,15

Il risultato di amministrazione negli ultimi tre esercizi è stato il seguente:

	2013	2014
Fondi vincolati		59.260,00
Fondi per finanziamento spese in c/capitale		
Fondo ammortamenti	120.509,63	274.700,59
Fondi non vincolati	833.933,82	823.689,56
TOTALE	954.443,45	1.157.650,15

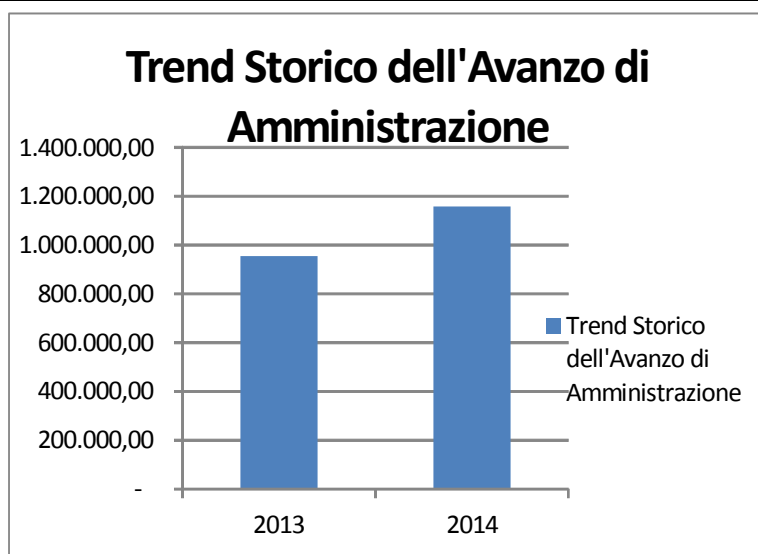

d) Conciliazione dei risultati finanziari

La conciliazione tra il risultato della gestione di competenza e il risultato di amministrazione scaturisce dai seguenti elementi:

Gestione di competenza

Totale accertamenti di competenza	+	8.721.948,84
Totale impegni di competenza	-	8.652.117,42
SALDO GESTIONE COMPETENZA		69.831,42

Gestione dei residui

Maggiori residui attivi riaccertati	+	
Minori residui attivi riaccertati	-	152.857,02
Minori residui passivi riaccertati	+	286.232,30
SALDO GESTIONE RESIDUI		133.375,28

Riepilogo

SALDO GESTIONE COMPETENZA		69.831,42
SALDO GESTIONE RESIDUI		133.375,28
AVANZO ESERCIZI PRECEDENTI APPLICATO		500.000,00
AVANZO ESERCIZI PRECEDENTI NON APPLICATO		454.443,45
AVANZO DI AMMINISTRAZIONE AL 31.12.2013		1.157.650,15

Analisi del conto del bilancio

a) Confronto tra previsioni iniziali e rendiconto 2014

Entrate		Previsione iniziale	Previsione definitiva	Rendiconto 2014	Differenza P.I. e R.	Scostam.
Titolo I	Entrate tributarie	-	-	-	-	0%
Titolo II	Trasferimenti	2.633.000,00	2.641.000,00	2.521.180,00	111.820,00	4%
Titolo III	Entrate extratributarie	1.876.500,00	2.048.500,00	1.967.881,49	91.381,49	-5%
Titolo IV	Entrate da trasf. c/capitale	3.460.500,00	5.409.080,00	4.117.357,69	656.857,69	-19%
Titolo V	Entrate da prestiti	100.000,00	100.000,00	-	100.000,00	100%
Titolo VI	Entrate da servizi per conto terzi	-	-	-	-	0%
Avanzo di amministrazione applicato						
TOTALE		8.070.000,00	10.198.580,00	8.606.419,18	536.419,18	-7%

Spese		Previsione iniziale	Previsione definitiva	Rendiconto 2014	Differenza P.I. e R.	Scostam.
Titolo I	Spese correnti	4.303.000,00	4.496.000,00	3.901.052,65	401.947,35	9%
Titolo II	Spese in conto capitale	3.667.000,00	6.102.580,00	4.635.535,11	968.535,11	-26%
Titolo III	Rimborso di prestiti	100.000,00	100.000,00	-	100.000,00	100%
Titolo IV	Spese per servizi per conto terzi	-	-	-	-	0%
TOTALE		8.070.000,00	10.698.580,00	8.536.587,76	466.587,76	-6%

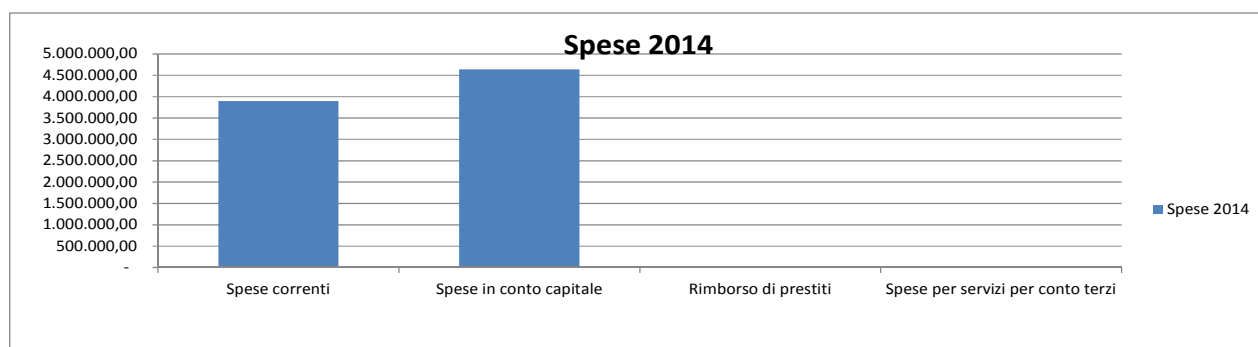
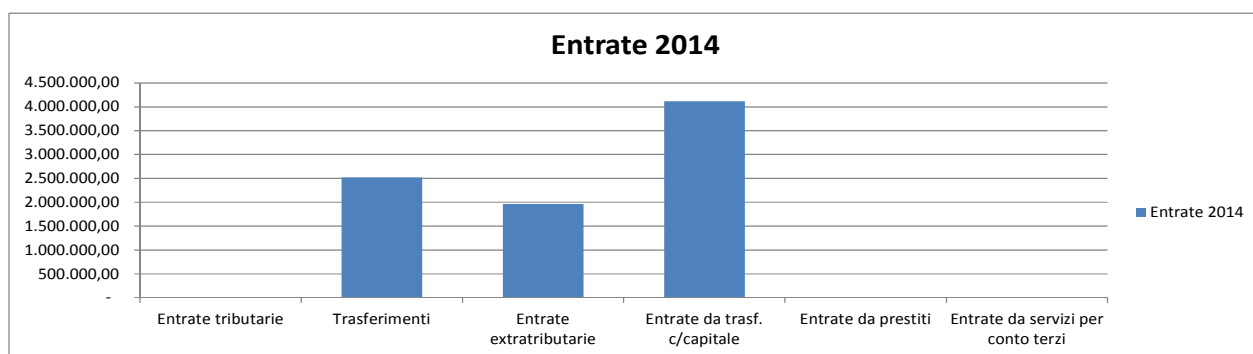

Il Revisore constata che lo scostamento fra le previsioni (iniziali e definitive) e le risultanze del rendiconto rientra nella normale fisiologia della gestione di bilancio dell'Ente.

b) Trend storico della gestione di competenza

Entrate		2012	2013	2014
<i>Titolo I</i>	Entrate tributarie			
<i>Titolo II</i>	Entrate da contributi e trasferimenti correnti	2.338.365,74	2.550.045,34	2.521.180,00
<i>Titolo III</i>	Entrate extratributarie	2.009.994,69	1.981.008,46	1.967.881,49
<i>Titolo IV</i>	Entrate da trasf. c/capitale	2.364.200,00	800.000,00	4.117.357,69
<i>Titolo V</i>	Entrate da prestiti			
<i>Titolo VI</i>	Entrate da servizi per c/ terzi	92.792,88	146.850,00	115.529,66
Totale Entrate		6.805.353,31	5.477.903,80	8.721.948,84

Spese		2012	2013	2014
<i>Titolo I</i>	Spese correnti	3.683.082,35	3.898.076,21	3.901.052,65
<i>Titolo II</i>	Spese in c/capitale	3.138.500,00	1.300.171,41	4.635.535,11
<i>Titolo III</i>	Rimborso di prestiti			
<i>Titolo IV</i>	Spese per servizi per c/ terzi	92.792,88	146.850,00	115.529,66
Totale Spese		6.914.375,23	5.345.097,62	8.652.117,42

Avanzo di competenza (A)	-109.021,92	132.806,18	69.831,42
---------------------------------	--------------------	-------------------	------------------

Avanzo di amministrazione applicato (B)			
------------------------------------------------	--	--	--

Saldo (A) +/- (B)	-109.021,92	132.806,18	69.831,42
--------------------------	--------------------	-------------------	------------------

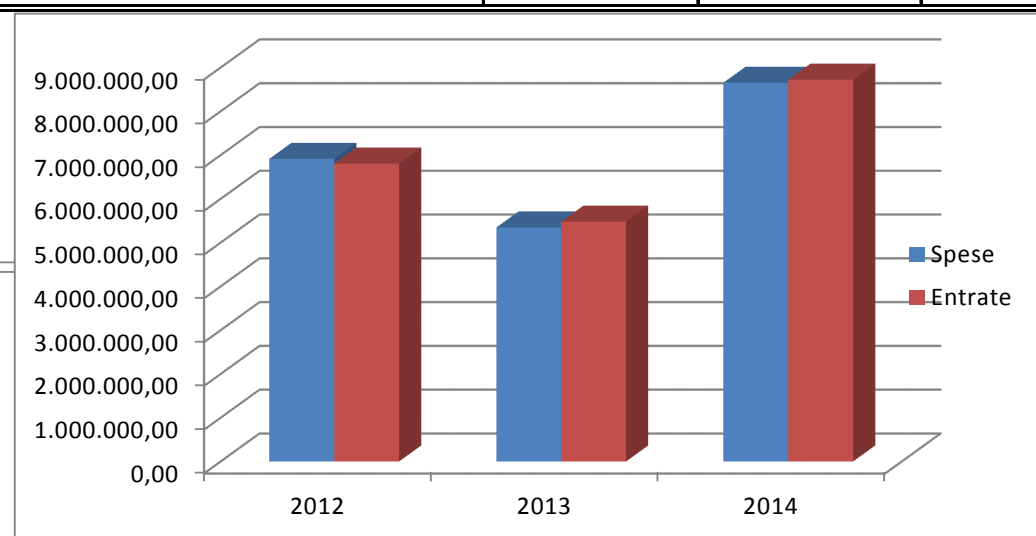

L'avanzo di competenza presenta un saldo positivo pari a € 69.831,42 euro, confermando il trend positivo del passato esercizio.

Analisi delle principali poste

Trasferimenti dallo Stato e da altri Enti

L'accertamento delle entrate per trasferimenti presenta il seguente andamento:

	<i>2012</i>	<i>2013</i>	<i>2014</i>
Contributi e trasferimenti correnti dello Stato			
Contributi e trasferimenti correnti della Regione			
Contributi e trasferimenti della Regione per funz. Delegate (navigazione)	1.917.254,62	2.155.045,34	2.196.180,00
Contr. e trasf. da parte di org. Comunitari e internaz.li			
Contr. e trasf. correnti da altri enti del settore pubblico (serv. Covenzione)	421.111,12	395.000,00	325.000,00
<i>Totale</i>	2.338.365,74	2.550.045,34	2.521.180,00

Entrate Extratributarie

Le entrate extratributarie accertate nell'anno 2014, presentano i seguenti scostamenti rispetto a quelle accertate nell'anno 2013:

	<i>Rendiconto 2013</i>	<i>Rendiconto 2014</i>	<i>Differenza</i>
Servizi pubblici			
Proventi dei beni dell'ente			
Interessi su anticip.ni e crediti	766,24	766,24	
Utili netti delle aziende			
Proventi diversi	1.980.242,22	1.967.881,49	12.360,73
Totale entrate extratributarie	1.981.008,46	1.968.647,73	12.360,73

Spese correnti

La comparazione delle spese correnti, riclassificate per intervento, impegnate negli ultimi tre esercizi evidenzia:

Classificazione delle spese correnti per intervento

	2012	2013	2014
01 - Personale	211.609,18	204.456,84	209.169,55
02 - Acquisto di beni di consumo e/o di materie prime	3.256,54	10.429,77	3.355,12
03 - Prestazioni di servizi	895.872,63	867.440,99	793.821,71
04 - Utilizzo di beni di terzi			
05 - Trasferimenti	2.553.651,19	2.795.309,20	2.875.896,00
06 - Interessi passivi e oneri finanziari diversi	66,43	36,40	
07 - Imposte e tasse	13.626,38	15.403,01	13.810,27
08 - Oneri straordinari della gestione corrente	5.000,00	5.000,00	5.000,00
Totale spese correnti	3.683.082,35	3.898.076,21	3.901.052,65

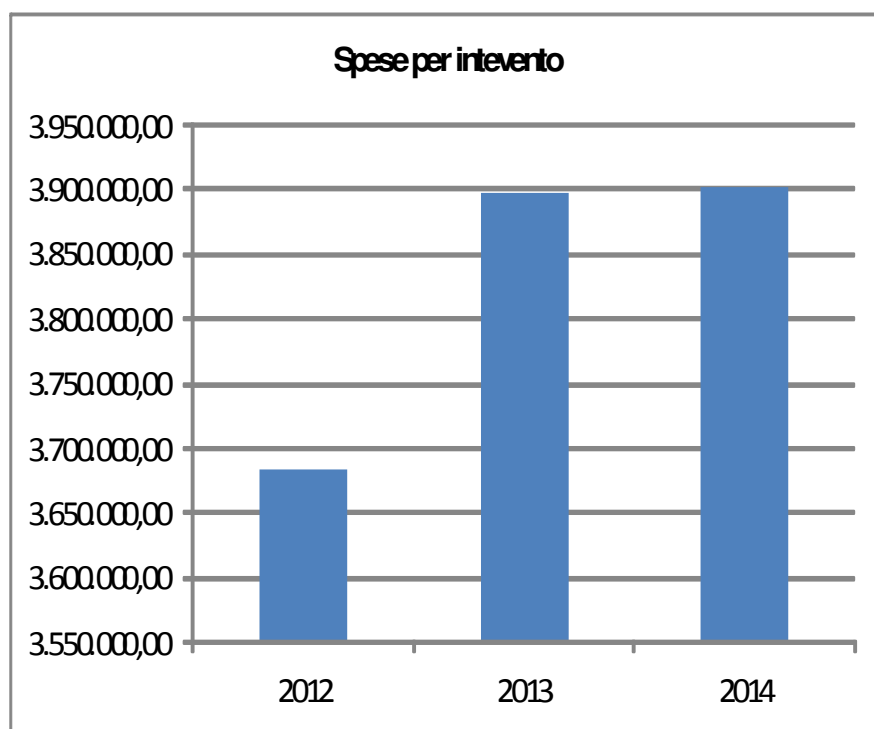

Percentuali spesa corrente anno 2014

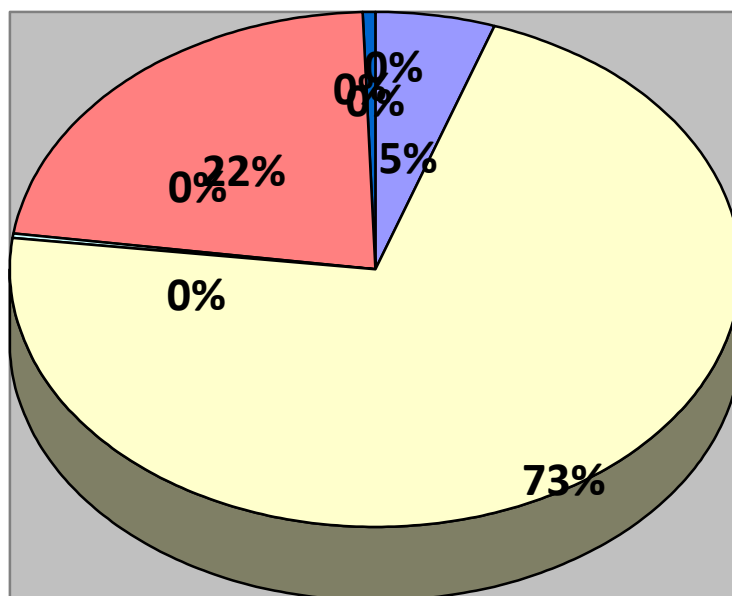

■ Personale

■ Beni di Terzi

■ Trasferimenti

■ Beni di consumo

■ Interessi passivi

■ Servizi

■ Imposte e tasse

■ Oneri straordinari

Spese in conto capitale

Dall'analisi delle spese in conto capitale di competenza si rileva quanto segue:

Previsioni Iniziali	Previsioni Definitive	Somme impegnate	Scostamento fra previsioni definitive e somme impegnate	
			in cifre	in %
€ 3.667.000,00	€ 6.102.580,00	€ 4.635.535,11	€ - 1.467.044,89	32%

Spese conto capitale 2014

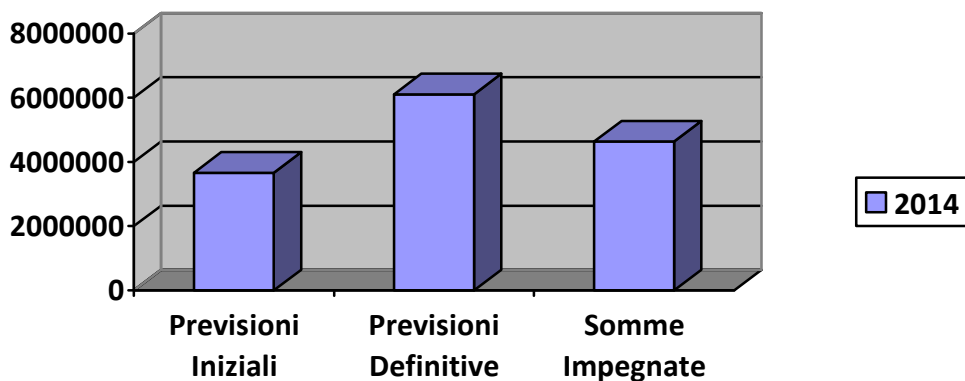

Analisi della gestione dei residui

L'organo di revisione ha verificato il rispetto dei principi e dei criteri di determinazione dei residui attivi e passivi disposti dagli articoli 179,182,189 e 190 del T.U.E.L..

I residui attivi e passivi esistenti al primo gennaio 2014 sono stati correttamente ripresi dal rendiconto dell'esercizio 2013.

OPERAZIONE DI RIACCERTAMENTO DEI RESIDUI

La gestione dei residui misura l'andamento e lo smaltimento dei residui relativi agli esercizi precedenti e, nella fase successiva alla chiusura di ogni esercizio, è rivolta principalmente al riscontro dell'avvenuto riaccertamento degli stessi, verificando se sussistono ancora le condizioni per un loro mantenimento nel rendiconto come voci di credito o debito.

L'Ente ha provveduto, prima dell'inserimento nel Conto del bilancio, al riaccertamento dei residui attivi e passivi formati nelle gestioni 2014 e precedenti.

L'Organo di revisione ritiene:

- idonee le motivazioni fornite in relazione al mantenimento e/o cancellazione dei suddetti residui;
- che l'operazione di riaccertamento dei residui attivi può essere considerata idonea al fine di salvaguardare l'equilibrio della gestione residui e l'equilibrio della gestione di cassa.

L'Organo di revisione dà atto che non vi sono residui attivi che si riferiscono al Titolo I e III dell'entrata, con anzianità superiore a cinque anni, e conseguentemente l'Ente non ha costituito apposito Fondo svalutazione crediti, come previsto dall'art. 6, comma 17, del DL. n. 95/12, convertito dalla Legge n. 135/12.

Movimentazione nell'anno 2014 :

Residui attivi

<i>Gestione</i>	<i>Residui iniziali</i>	<i>Residui riscossi</i>	<i>Residui da riportare</i>	<i>Totale residui accertati</i>	<i>maggiori/minori residui</i>
Corrente Tit. I, II, III	291.334,78	235.766,24	55.568,54	240.785,16	
C/capitale Tit. IV, V	1.137.656,90	370.555,34	767.101,56	2.186.635,92	
Servizi c/terzi Tit. VI	1.999,56	1.000,00	999,56	1.000,00	999,56
Totale	1.430.991,24	607.321,58	823.669,66	2.428.421,08	999,56

Residui passivi

<i>Gestione</i>	<i>Residui iniziali</i>	<i>Residui pagati</i>	<i>Residui da riportare</i>	<i>Totale residui impegnati</i>	<i>Residui stornati</i>
Corrente Tit. I	852.290,04	729.454,85	122.835,19	762.460,40	21.633,17
C/capitale Tit. II	2.068.867,39	1.682.613,95	386.253,44	4.373.412,32	263.477,11
Rimb. prestiti Tit. III					
Servizi c/terzi Tit. IV	338.103,25	10.266,67	327.836,58	42.270,04	1.122,02
Totale	3.259.260,68	2.422.335,47	836.925,21	5.178.142,76	286.232,30

Risultato complessivo della gestione residui

Maggiori residui attivi	999,56
Minori residui attivi	
Minori residui passivi	286.232,30
SALDO GESTIONE RESIDUI	-285.232,74

Sintesi delle variazioni per gestione

Gestione corrente	- 21.633,17
Gestione in conto capitale	- 263.477,11
Gestione tit III	
Gestione vincolata	- 122,46
VERIFICA SALDO GESTIONE RESIDUI	- 285.232,74

Analisi "anzianità" dei residui

(importi in euro)

RESIDUI	Esercizi precedenti	2010	2011	2012	2013	2014	Totale
ATTIVI							
Titolo I							
Titolo II						175.000,00	175.000,00
Titolo III					55.568,54	65.785,16	121.353,70
Titolo IV			419.104,12	53.400,00	142.739,98	2.186.635,92	2.801.880,02
Titolo V						1.000,00	1.000,00
Titolo VI							
Totale			419.104,12	53.400,00	198.308,52	2.428.421,08	3.099.233,72

PASSIVI							
Titolo I		40.111,80	10.846,22	25.120,00	25.124,00	762.460,40	863.662,42
Titolo II		26.030,40	15.388,44	22.583,75	58.773,74	4.373.412,32	4.496.188,65
Titolo III							
Titolo IV	218.385,18	671,00	74.073,00	795,44	32.789,94	41.820,04	368.534,60
Totale	218.385,18	66.813,20	100.307,66	48.499,19	116.687,68	5.177.692,76	5.728.385,67

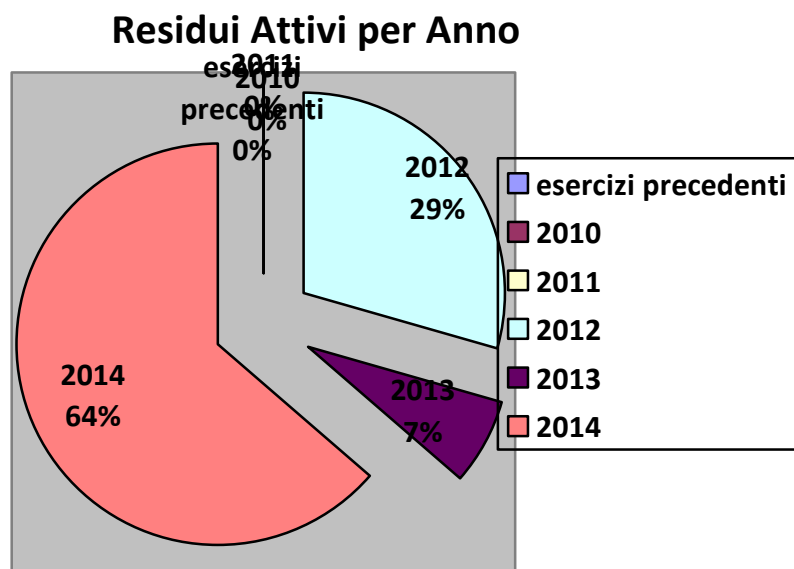

Residui Passivi per Anno

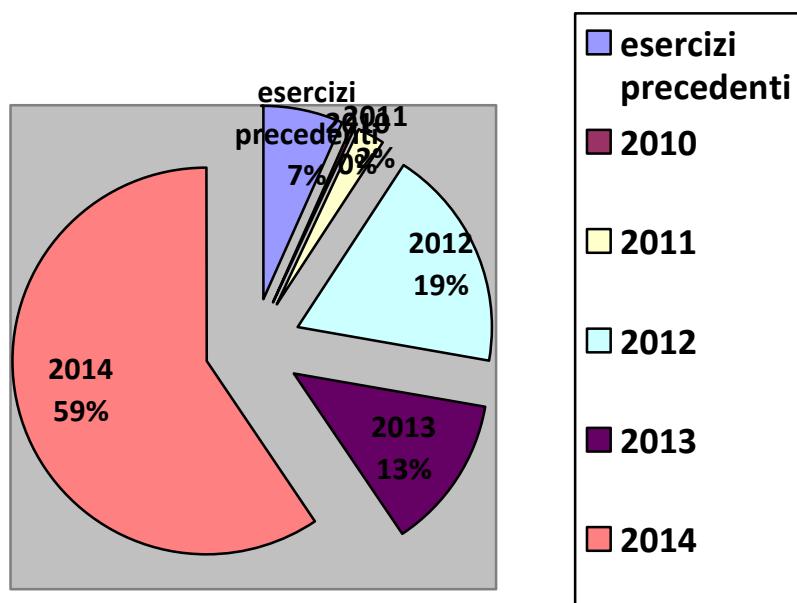

ANDAMENTO DEL TOTALE RESIDUI ATTIVI E PASSIVI			
ANNO	2012	2013	2014
RESIDUI ATTIVI	€ 113.996,90	€ 1.052.334,78	€ 3.099.233,72
RESIDUI PASSIVI	€ 415.076,86	€ 1.917.283,64	€ 5.728.385,67

CONTO ECONOMICO

Nel conto economico della gestione sono rilevati i componenti positivi e negativi secondo criteri di competenza economica così sintetizzati:

	2013	2014
A Proventi della gestione	4.530.287,56	4.489.061,49
B Costi della gestione	1.839.327,50	1.819.294,81
Risultato della gestione	2.690.960,06	2.669.766,68
C Proventi ed oneri da aziende speciali partecipate	-2.162.845,34	-2.171.180,00
Risultato della gestione operativa	528.114,72	498.586,68
D Proventi (+) ed oneri (-) finanziari	729,84	
E Proventi (+) ed oneri (-) straordinari	-194.309,20	-134.271,43
Risultato economico di esercizio	334.535,36	364.315,25

Trend Conto Economico

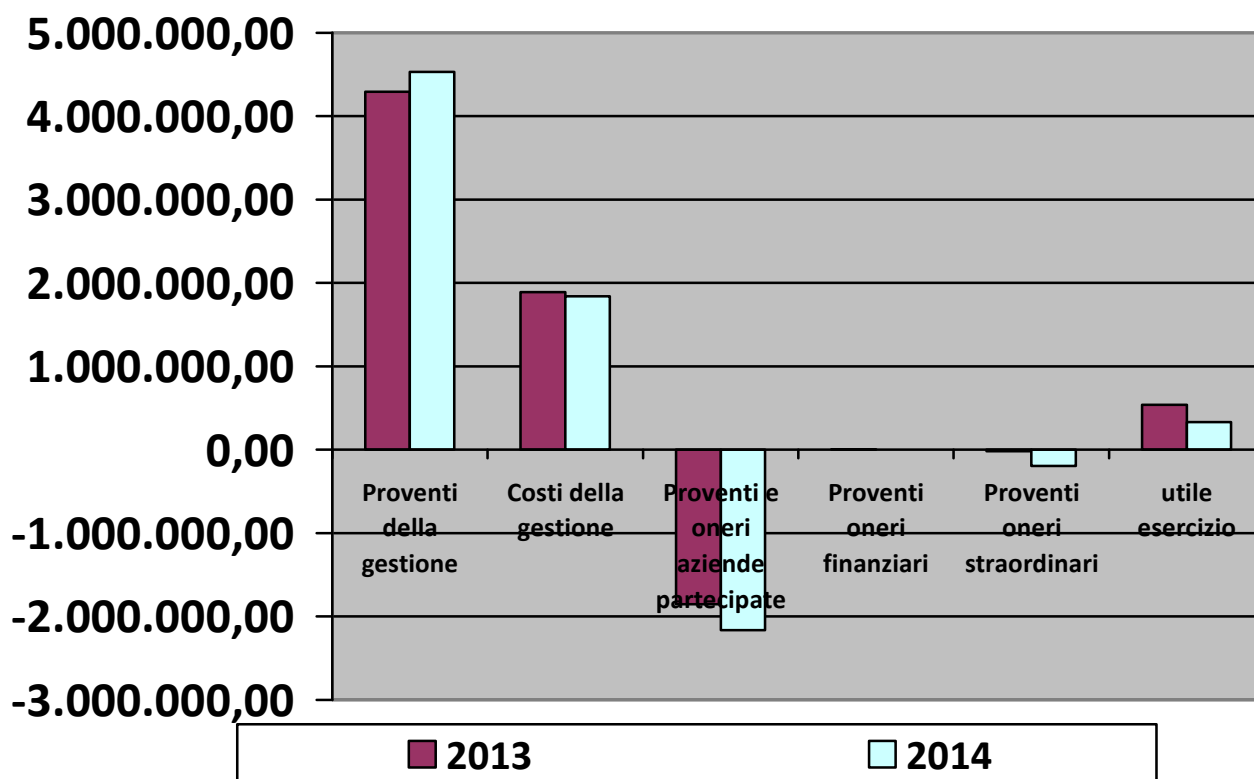

CONTO DEL PATRIMONIO

Nel conto del patrimonio sono rilevati gli elementi dell'attivo e del passivo, nonché le variazioni che gli elementi patrimoniali hanno subito per effetto della gestione.

I valori patrimoniali al 31/12/2014 e le variazioni rispetto all' anno precedente sono così riassunti:

Attivo	31/12/2013	Variazioni da conto finanziario	Variazioni da altre cause	31/12/2014
Immobilizzazioni immateriali	-			-
Immobilizzazioni materiali	5.396.147,44	1.944.736,74	- 1.441.973,50	5.898.910,68
Immobilizzazioni finanziarie	100.000,00			100.000,00
Totale immobilizzazioni	5.496.147,44	1.944.736,74	- 1.441.973,50	5.998.910,68
Rimanenze				-
Crediti	1.430.991,24	1.668.242,48		3.099.233,72
Altre attività finanziarie				-
Disponibilità liquide	2.782.712,89	1.004.539,21		3.787.252,10
Totale attivo circolante	4.213.704,13	2.672.781,69	-	6.886.485,82
Ratei e risconti				-
Totale dell'attivo	9.709.851,57	4.617.518,43	- 1.441.973,50	12.885.396,50
Conti d'ordine	2.068.867,39	2.427.321,26	-	4.496.188,65
Passivo				
Patrimonio netto	4.808.002,76	1.806.288,75	- 1.441.973,50	5.172.318,01
Conferimenti	3.711.455,52	2.768.975,95	-	6.480.431,47
Debiti di finanziamento	-			-
Debiti di funzionamento	852.290,04	11.372,38		863.662,42
Debiti per anticipazione di cassa				-
Altri debiti	338.103,25	30.881,35		368.984,60
Totale debiti	1.190.393,29	42.253,73	-	1.232.647,02
Ratei e risconti				-
Totale del passivo	9.709.851,57	4.617.518,43	- 1.441.973,50	12.885.396,50
Conti d'ordine	2.068.867,39	2.427.321,26	-	4.496.188,65

CONCLUSIONI

L'ORGANO DI REVISIONE

certifica

la conformità dei dati del Rendiconto con quelli delle scritture contabili dell'Ente e in via generale la regolarità contabile e finanziaria della gestione ed esprime parere

favorevole

per l'approvazione del Rendiconto per l'esercizio finanziario 2014, invitando tuttavia gli organi dell'Ente a tener conto, già a partire dal corrente esercizio, delle osservazioni e dei rilievi avanzati con la presente relazione.

IL REVISORE

A handwritten signature in black ink, appearing to read "Maurizio Leni", with a stylized flourish at the end.